



Communiqué de Presse – 12 novembre 2025

Création d'un tiers-lieu à Bouloc-en-Quercy (82)

Développons ensemble un espace d'expérimentation vivant et foisonnant sur le territoire rural du Quercy Blanc

7 personnes - 3 générations - 1 nom - **L'écoïncidence** - qui incarne leur intention :
avoir un impact écologique positif.

Par la création d'un Tiers-lieu ouvert sur son territoire, ce **collectif intergénérationnel de 7 personnes**, réunies dans un magnifique lieu du Quercy propose **une réponse alternative, joyeuse et crédible, à la destruction du vivant** qui s'opère largement dans notre société.

En plein **mois de l'ESS**, cette initiative est également une réponse pour **dynamiser un territoire rural** en recréant du lien et faire société. L'écoïncidence est installée à Bouloc-en-Quercy, petit village du Tarn-et-Garonne entre Lauzerte et Montcuq.

Afin de réaliser cet objectif, l'écoïncidence lance une **campagne de financement participatif** sur Ulule pour pouvoir réhabiliter un espace ouvert sur la commune. En effet, c'est plus particulièrement au sein d'une **grange** que ce projet de tiers-lieu se catalysera, afin d'y accueillir, **un café associatif, un marché hebdomadaire de producteurs locaux, une salle d'accueil pour des formations** et initiations en permaculture et agroécologie ainsi que l'hébergement d'associations locales.

Un territoire rural riche en écosystèmes

Ce lieu n'a pas été choisi par hasard par le collectif. Il s'est implanté à Bouloc-en-Quercy – *le Bon lieu en Occitan* ! – car il réunit des critères indispensables à la concrétisation de cette vision.

- Un **terrain** de 8 hectares accueillant divers milieux
 - **Causes du Quercy** avec sa végétation sauvage et fragile en cette période de chamboulements environnementaux, en haut du terrain
 - Une **prairie sauvage** qui bientôt sera remise en pâture à quelques brebis afin qu'elles l'entretiennent durablement
 - **Plusieurs vergers** (plantés il y a de nombreuses années et abandonnés) en cours de restauration hébergeant en pâture tournante quelques poules
 - Une **forêt** composée, entre autres, de chênes, frênes et érables champêtres...
 - Un **étang** alimenté par le **ruisseau** de St Caprais entouré d'une **zone plus humide** ré-ensauvagée par des trembles majestueux et des chênes qui n'ont rien à leur envier !
 - Une **source** avec une petite réserve maçonnée

Ces multiples paysages permettent de nombreux microclimats sur le lieu et aussi une magnifique et **foisonnante biodiversité végétale et animale**.

- Un **territoire agricole** divers dans ces productions, ainsi qu'une communauté de communes sur laquelle travaillent de nombreux paysans transformant leurs productions locales.
- Une **accessibilité** des habitants des villes du Sud-Ouest (1h30 de Toulouse et Bordeaux, 1h d'Agen – 30 min de Cahors) pour une ouverture sur des horizons plus lointains.



Leur cheminement

Leurs expériences individuelles les ont amenés à remettre en question leurs modes de vie, qui ne correspondaient ni à leurs ressentis ni à leurs besoins. En effet, en assistant à :

- la **destruction des écosystèmes** naturels ;
- des **bouleversements climatiques d'ampleur** ;
- des **injustices sociales** à l'échelle mondiale et locale ;
- l'**exacerbation des tensions** et à la **destruction des liens** qui nous unissent ;
- la **crise de la représentativité** politique partout sur la planète.

L'écoïncidence a décidé d'**agir**, avec **détermination** et sans empressement.

Comment ils souhaitent agir ?

Création d'un **tiers-lieu** qui regroupera :

- un **café associatif** & un **marché de producteurs** locaux enthousiastes ;
- un espace de formation en **permaculture et agroécologie** ;
- une salle de pratique de **yoga** et de **sophrologie** ;
- une **salle commune associative** pour permettre à d'autres acteurs engagés de se retrouver et de faire avancer leurs projets.

*“ Pour nous acteurs de l'écoïncidence, **la réponse ne peut-être que collective.**
Il nous paraît vital et urgent de :*

*Vivre en cohérence avec nous-mêmes et en résonance avec les autres
par le partage et les rencontres.*

•

*Prendre soin de l'Humain et de la Terre,
comme nous y invite la **philosophie de la permaculture.***

•

*Prendre le temps de nous connaître, chacun et ensemble,
pour construire notre aventure en conscience.*

•

*Prêter attention à la magie des liens,
aux petits et grands signes de la vie, ces précieuses coïncidences.*

•

*Partager notre **cocon ouvert sur le monde** à travers des actions
de sensibilisation, de formation et d'expérimentation. “*

Ils souhaitent par la création de cet espace ouvert sur la commune **renforcer leur ancrage local, élargir leur capacité d'accueil et de transmission.** Cette initiative transversale se veut **une réponse à la succession de chocs systémiques mondiaux que nous vivons.**

Comment ils souhaitent concrétiser ce projet ?

Aujourd'hui, la **grange** qui accueillera ce tiers-lieu prend l'eau, ils ont donc fait le choix d'une mobilisation citoyenne pour leur permettre de financer une partie des travaux et ce en lançant une **campagne de financement participatif sur Ulule**.

Lien vers la campagne : <https://ulule.com/ecoincidence/>

Cette campagne lancée le 2 novembre 2025 a connu un début très encourageant avec plus de **9000€ récoltés** en une dizaine de jours. L'intention du collectif est de rapidement sécuriser **le premier palier à 22000€** tout en poursuivant **les actions de communication autour du projet** afin d'envisager un projet encore plus ambitieux - *comme avec la création d'hébergements d'accueil permettant de vivre des expériences au plus près de la Nature et sa magie* - d'ici la fin de la campagne prévue mi-décembre.

En plus des divers réseaux, médias et hors médias, le collectif réalise une **enquête participative** auprès des habitants, élus, producteurs locaux afin de **récolter les idées et envies réelles des acteurs du territoire**. Les résultats de cette enquête seront présentés lors d'un événement convivial en début d'année 2026.

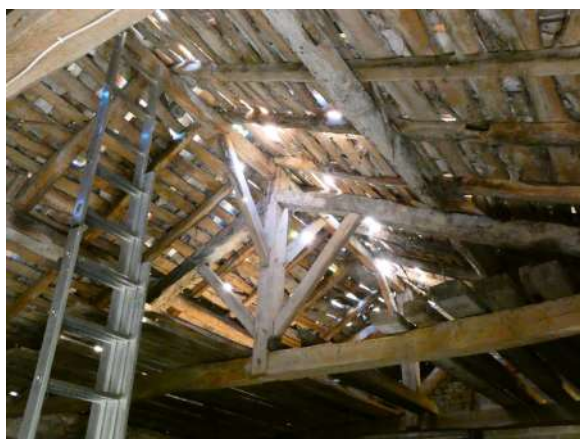

Les membres de l'écoïncidence

Ce terrain de jeu et d'**expérimentation du vivre ensemble**, ils souhaitent le partager avec un maximum de citoyens et citoyennes, qu'ils soient tout près ou qu'ils viennent de plus loin. Ainsi, ensemble, ils apportent **une réponse plus grande que nous à un problème qui nous dépasse**.

Élodie, joyeuse animatrice en permaculture, transmet ses savoirs faire en agro-écologie en mettant en scène l'incroyable foisonnement du Vivant en sensibilisant dès le plus jeune âge.

Catherine, jeune retraitée enthousiaste, proposera des ateliers de sophrologie et de course à pied pour accompagner à un mieux vivre.

Florian, l'érudit au verbe fleuri, ravira les papilles avec ses tartes et autres joyeusetés, qu'il proposera au sein du café associatif afin d'également nourrir les liens entre nous.

Christine, alchimiste des plantes sauvages, fera découvrir leur magie et l'acrobatie des postures de yoga à tous ceux qui souhaitent se faire du bien dans ce climat anxiogène.

Guilhem, gardien et entremetteur de liens, ses outils sont la permaculture, l'agroécologie, la facilitation...

Quant aux **deux adolescents de la troupe**, ils ont bien le temps de décider quand et comment ils souhaitent s'impliquer !



Lien vers le kit de com : <https://eco-incidence.fr/kit-de-communication/>

Site internet : <https://eco-incidence.fr/>

Contact Presse : Florence Millet - 06 62 01 77 61 - florence@millet-rp.fr